

# MANUAL DO ESTUDANTE



**OLÁ, GIRASSÓIS!**

**EU SOU SOL, E EU SOU HÉLIO,  
E VAMOS TE MOSTRAR COMO É O  
DIA A DIA NA NOSSA ESCOLA.**



**SABE O QUE EU  
MAIS GOSTO DAQUI?**

**QUE CADA PESSOA É COMO  
UM SOLZINHO - E QUANDO  
TODO MUNDO BRILHA JUNTO,  
A GIRASSOL FICA AINDA  
MAIS INCRÍVEL!**



**E POSSO TE CONTAR  
UM SEGREDO?**



**A NOSSA ESCOLA TEM  
UM JEITO ESPECIAL DE  
CONVIVER.**

**SABE QUAL É?**

**É SIMPLES: QUANDO CADA  
PESSOA CUÍDA DO ESPAÇO,  
RESPEITA OS AMIGOS E  
ESPALHA ALEGRIA, TODO  
MUNDO SE SENTE BEM!**



**NA GIRASSOL, A GENTE  
DESCOBRE QUE VIVER  
JUNTO É MUITO MAIS  
DIVERSO QUANDO SE  
TEM RESPEITO, CARINHO  
E CRIATIVIDADE.**



**E, SE ALGUM DESAFIO APARECER,  
A GENTE RESOLVE COM  
SOLIDARIEDADE — PORQUE  
JUNTOS SOMOS MAIS FORTES!**



**QUER VER COMO FUNCIONA  
NA PRÁTICA?**



**VAMOS COMEÇAR PELOS  
DIREITOS (AS COISAS  
LEGAIS QUE A GENTE JÁ  
TEM GARANTIDAS) E PELOS  
DEVERES (AS MISSÕES QUE  
AJUDAM A COMUNIDADE A  
FLORESCER)?**

**DIREITOS**

**DEVERES**

# DIREITOS

NA ESCOLA GIRASSOL, SÃO DIREITOS DOS ESTUDANTES:

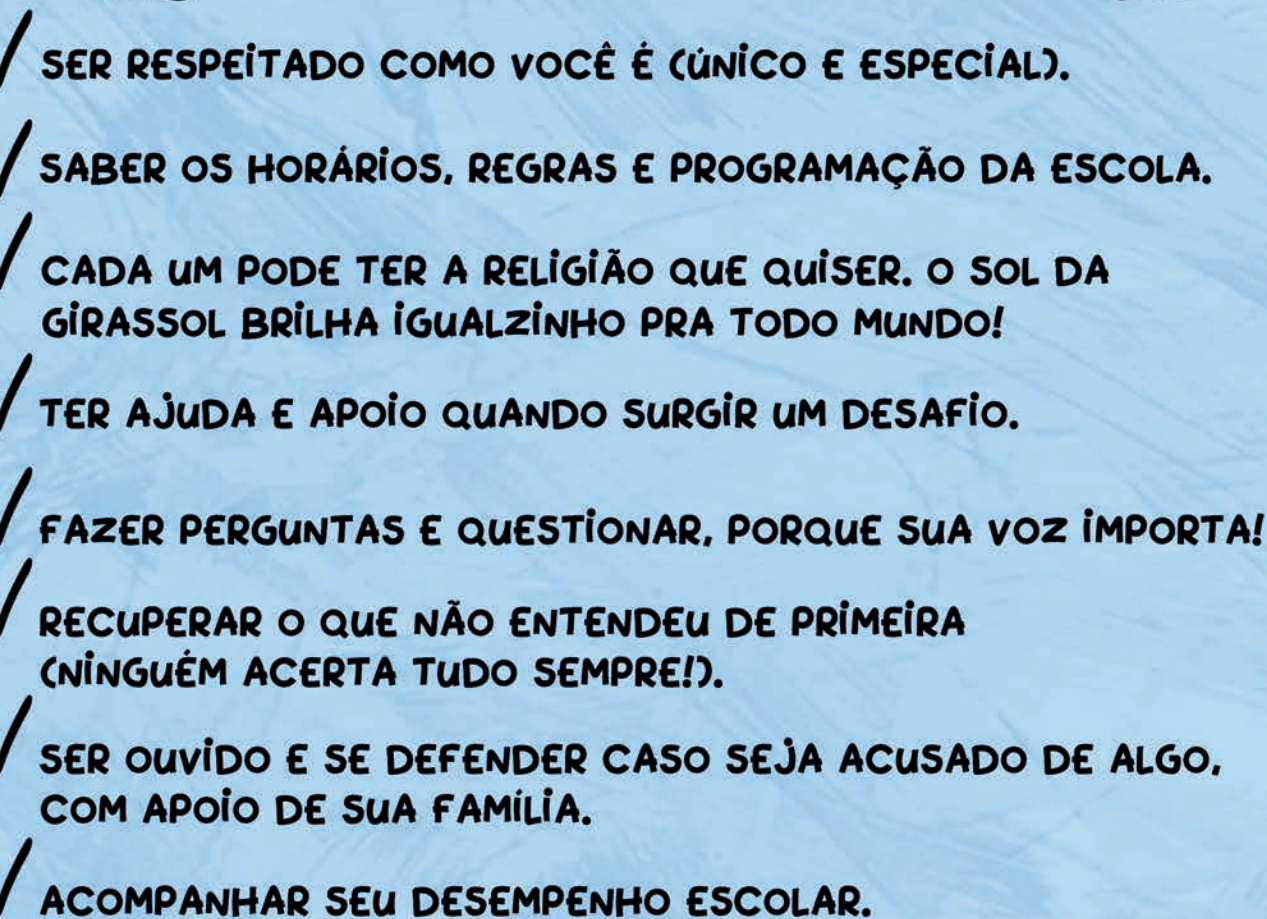
- 
- ✓ SER RESPEITADO COMO VOCÊ É (ÚNICO E ESPECIAL).
  - ✓ SABER OS HORÁRIOS, REGRAS E PROGRAMAÇÃO DA ESCOLA.
  - ✓ CADA UM PODE TER A RELIGIÃO QUE QUISER. O SOL DA GIRASSOL BRILHA IGUALZINHO PRA TODO MUNDO!
  - ✓ TER AJUDA E APOIO QUANDO SURTIR UM DESAFIO.
  - ✓ FAZER PERGUNTAS E QUESTIONAR, PORQUE SUA VOZ IMPORTA!
  - ✓ RECUPERAR O QUE NÃO ENTENDEU DE PRIMEIRA (NINGUÉM ACERTA TUDO SEMPRE!).
  - ✓ SER OUVIDO E SE DEFENDER CASO SEJA ACUSADO DE ALGO, COM APOIO DE SUA FAMÍLIA.
  - ✓ ACOMPANHAR SEU DESEMPENHO ESCOLAR.

# DEVERES

E QUEM TEM DIREITOS, TAMBÉM TEM DEVERES:

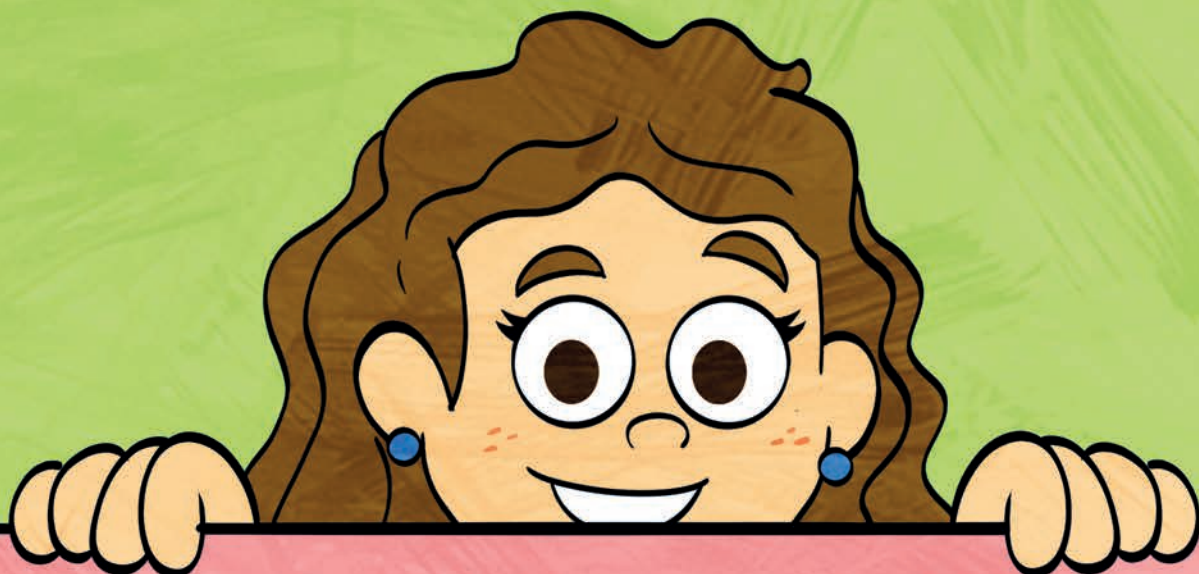

- ✓ **CUMPRIR OS HORÁRIOS DIREITINHO. QUANDO TODO MUNDO CHEGA NA HORA CERTA, A ESCOLA FUNCIONA MELHOR.**
- ✓ **RESPEITAR TODOS DA COMUNIDADE ESCOLAR. PALAVRAS GENTIS E GESTOS LEGAIS DEIXAM TUDO MAIS LEVE.**
- ✓ **CUIDAR DA ESCOLA COMO SE FOSSE UM JARDIM. NADA DE ESTRAGAR OU SUJAR, PORQUE TODO MUNDO USA ESSE ESPAÇO.**
- ✓ **AVISAR QUANDO NÃO PUDER VIR E RESPONDER OS CHAMADOS DA ESCOLA. COMUNICAÇÃO É COISA SÉRIA.**
- ✓ **USAR O UNIFORME DIREITINHO — E CLARO, COM MUITO ESTILO GIRASSOL!**
- ✓ **CONSERTAR OU REPOR SE ESTRAGOU ALGO — DA ESCOLA OU DE UM COLEGA. AQUI CUIDAMOS DO QUE É NOSSO E DO QUE É DOS OUTROS.**
- ✓ **ESTUDAR COM DEDICAÇÃO! CADA PROPOSTA É COMO UMA SEMENTINHA QUE FAZ A GENTE CRESCER.**

## UNIFORME:

NA GIRASSOL, A GENTE SE RECONHECE DE LONGE!

O UNIFORME É TIPO UM ABRAÇO COLORIDO QUE FICA GUARDADO NA MEMÓRIA PRA VIDA TODA.

QUER VER COMO FUNCIONA EM CADA GRUPO/ANO? VAMOS LÁ!



### EDUCAÇÃO INFANTIL/ EARLY YEARS / TODDLERS TO KINDER GARTEN 3

NO TODLERS E NO NURSERY, O LOOK É SHORT AZUL BEBÊ + CAMISA (PODE SER COM OU SEM MANGUINHA). FICA TÃO LINDO!



NO K1, AS TURMAS VESTEM SHORT VERDE + CAMISA (COM OU SEM MANGA).



NO K2, O SHORT É AMARELO + CAMISA. BEM ENSOLARADO, DO JEITINHO GIRASSOL!



NO K3, O SHORT É AZUL TURQUESA + CAMISA. UM CHARME!



**PRIMARY  
YEAR 1 TO YEAR 5**

**AQUI O COMBO É CAMISA  
(COM OU SEM MANGA),  
BERMUDA DO UNIFORME OU  
SHORT-SAIA PADRÃO.**



**AH, E NÃO ESQUECE DO TÊNIS  
PRA CORRER MUITO POR AÍ!**



**E NA EDUCAÇÃO FÍSICA?**



**É BERMUDA PADRÃO + CAMISA  
MARCHAND + TÊNIS. ASSIM  
TODO MUNDO SE MEXE COM  
CONFORTO E SEGURANÇA.**



**REGRAS IMPORTANTES QUE A FAMÍLIA DEVE LEMBRAR:**

**SEM TÊNIS DE RODINHA,  
NEM SANDÁLIA ABERTA,  
COMBINADO? SEGURANÇA  
EM PRIMEIRO LUGAR!**



**SHORT JEANS NÃO ENTRA NO  
UNIFORME, VIU? TEMOS PEÇAS  
PRÓPRIAS E MUITO, MUITO, MUITO  
ESTÍLOSAS.**



**A CAMISA DA GINCANA É  
LÍBERADA DE OUTUBRO A  
DEZEMBRO! MAS SEM CORTES  
NEM CUSTOMIZAÇÕES, TÁ?**



# HORÁRIOS



# HORÁRIOS

## ABERTURA DO PORTÃO:

É A HORA DE CHEGAR, DAR BOM DIA E COMEÇAR A SE PREPARAR PARA AS AVENTURAS DO DIA.



## EDUCAÇÃO INFANTIL:



7H (ACESSO AO LOUNGE)



7H10 (ACESSO O ESPAÇO BRINCAR)



7H30 (ACESSO ÀS SALAS DE AULA)

## ENSINO FUNDAMENTAL CURRÍCULO REGULAR:



7H (ACESSO AO LOUNGE)



7H10 (ACESSO O ESPAÇO BRINCAR)



7H30 (ACESSO ÀS SALAS DE AULA)

## ENSINO FUNDAMENTAL CURRÍCULO BÍLINGUE INTEGRADO:



7H (ACESSO AO LOUNGE)



7H10 (ACESSO O ESPAÇO BRINCAR)



7H30 (ACESSO ÀS SALAS DE AULA)

# HORÁRIOS

## INÍCIO DAS AULAS:

QUANDO O SINAL BATE, É HORA DE SE CONCENTRAR! ESTAR NA SALA NO HORÁRIO CERTO FAZ TODA A DIFERENÇA PARA APRENDER JUNTO COM A TURMA.



**EDUCAÇÃO INFANTIL:**  
7H50



**ENSINO FUNDAMENTAL CURRÍCULO REGULAR:**  
7H50



**ENSINO FUNDAMENTAL CURRÍCULO BÍLINGUE INTEGRADO:**  
7H50



## TÉRMINO DAS AULAS:



**EDUCAÇÃO INFANTIL:**  
12H10



**ENSINO FUNDAMENTAL CURRÍCULO REGULAR:**  
12H30



**LUNCH TIME:**  
DE 12H:40 ÀS 14H



**ENSINO FUNDAMENTAL CURRÍCULO BÍLINGUE INTEGRADO:**  
16H20 (VESPERTINO)



# USO DE CELULAR



# ESPAÇO DE ATENDIMENTO À SAÚDE



QUANDO A GENTE GOSTA,  
É CLARO QUE A GENTE  
CUIDA!

E AQUI NA GIRASSOL A GENTE  
TEM UM CANTINHO ESPECIAL  
PARA ISSO: O NOSSO ESPAÇO  
DE ATENDIMENTO À SAÚDE.



É UM LUGAR DE ACOLHIMENTO,  
PREPARADO PARA CUIDAR DE  
DORES DE CABEÇA, FEBRE,  
CONTUSÕES, MACHUCADOS E  
OUTROS DESCONFORTOS DO  
CORPO.

AQUI É MAIS UM LUGAR ONDE  
A GENTE RECEBE CARINHO E  
ATENÇÃO QUANDO NÃO ESTÁ  
SE SENTINDO BEM.

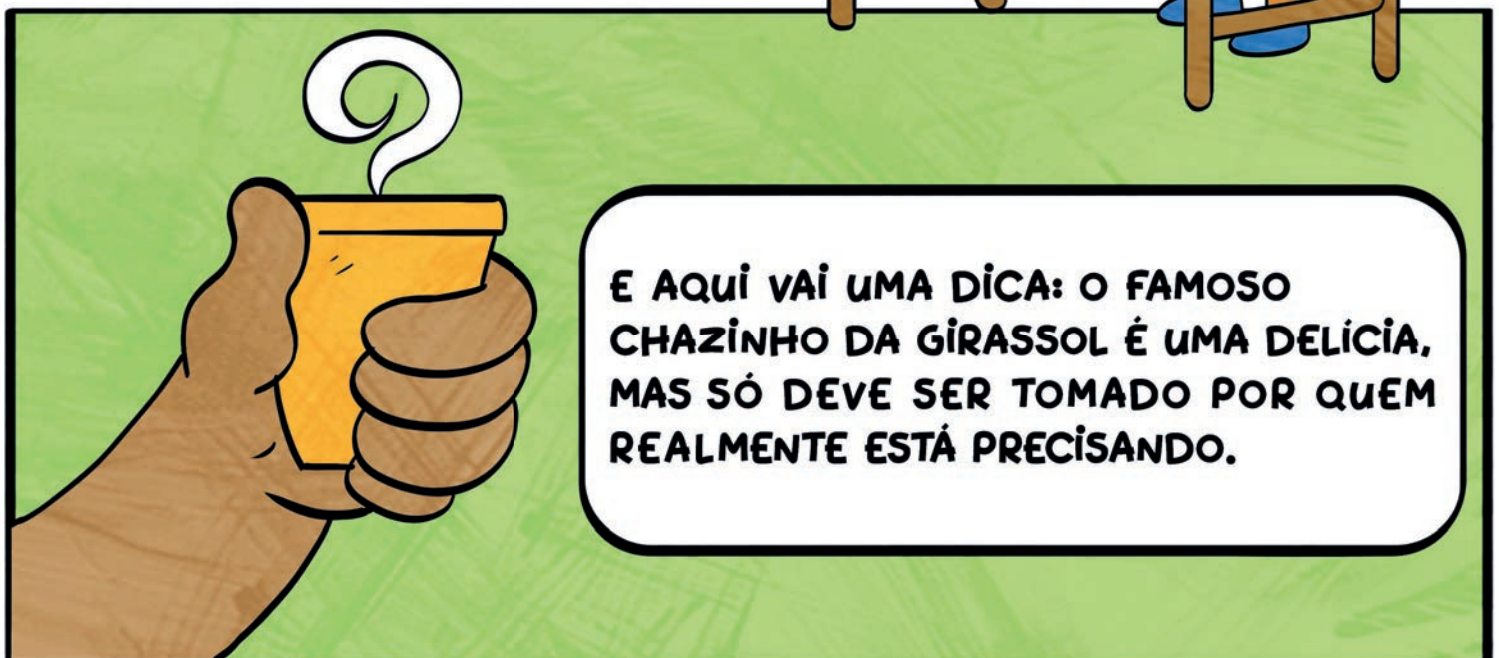

E AQUI VAI UMA DICA: O FAMOSO  
CHAZINHO DA GIRASSOL É UMA DELÍCIA,  
MAS SÓ DEVE SER TOMADO POR QUEM  
REALMENTE ESTÁ PRECISANDO.

# ESPAÇO DE ATENDIMENTO À SAÚDE



MAIS UMA REGRINHA! O ESPAÇO DE SAÚDE DEVE SER USADO SOMENTE QUANDO NECESSÁRIO.

DESSA FORMA, ELE CONTINUA SEMPRE DISPONÍVEL E PREPARADO PARA ACOLHER CADA GIRASSOL QUE PRECISE DE UM CUIDADO ESPECIAL.



CUIDAR UNS DOS OUTROS É O QUE FAZ A NOSSA COMUNIDADE TÃO FORTE. AQUI, CADA CUIDADO É UM ABRAÇO!



ESCOLA  
GIRASSOL

# NOSSOS ESPAÇOS

QUEM GOSTA DE ARTE,  
MÚSICA E CIÊNCIAS DIGA: EU!



ENTÃO VEM COMIGO, PORQUE  
VOU TE MOSTRAR CANTINHOS  
MUITO ESPECIAIS DA NOSSA  
ESCOLA!



A BIBLIOTECA RUTH ROCHA É LUGAR DE DESCOBERTAS! UM  
ESPAÇO CRIADO PARA QUEM AMA HISTÓRIAS, LIVROS E LEITURAS!

A BIBLIOTECA HOMENAGEIA A ESCRITORA RUTH ROCHA, QUE  
ENCANTOU GERAÇÕES COM LIVROS COMO MARCELO, MARMELO,  
MARTELO.



AQUI, CADA PÁGINA É UMA PORTA ABERTA  
PARA A IMAGINAÇÃO E O APRENDIZADO.

# NOSSOS ESPAÇOS

JÁ O ESPAÇO BRINCAR ROSA SÍLVANY É TODINHO DEDICADO AO LAZER - PORQUE BRINCAR TAMBÉM É APRENDER!

ESPAÇO BRINCAR ROSA SÍLVANY



ELE HOMENAGEIA NOSSA QUERIDA FUNDADORA, ROSA SÍLVANY, QUE TRANSFORMOU SUA PAIXÃO PELO UNIVERSO INFANTIL NA ESSÊNCIA DA GIRASSOL.



MAIS DE 50 ANOS DEPOIS, SUA HISTÓRIA SEGUE ILUMINANDO E TRANSFORMANDO GERAÇÕES DE ALUNAS E ALUNOS.

SALA DE ARTES GOYA LOPES  
SALA DE MÚSICA MAESTRO LETIÉRES LEITE  
LABORATÓRIO DE CIÊNCIAS JAQUELINE GOES DE JESUS  
LABORATÓRIO DE TECNOLOGIA ALBERTO SANTOS DUMONT  
LABORATÓRIO DE TECNOLOGIA BERTHA LUTZ  
ATELIER MESTRE VITALINO  
TERRAÇO E MUITO MAIS.



# AULAS DE CAMPO



E QUEM NÃO GOSTA DE EXPLORAR A CIDADE?

OUTRA PARTE DELICIOSA DA NOSSA ESCOLA SÃO AS AULAS ONDE DESCOBRIMOS QUE A CIDADE TAMBÉM FAZ PARTE DO NOSSO APRENDIZADO!



ESSAS ATIVIDADES FORTALECEM NOSSA IDENTIDADE E AMPLIAM NOSSO CONHECIMENTO SOBRE O MUNDO QUE HABITAMOS.

# CONVIVÊNCIA E RESPEITO



**BULLYING? AQUI NÃO!**

**OLHA SÓ, BULLYING É UMA COISA MUITO CHATA E FEIA. NÃO É NORMAL, NÃO É UMA "BRINCADEIRA" E NÃO FAZ PARTE DE "SER CRIANÇA".**

**O BULLYING ACONTECE QUANDO ALGUÉM FAZ COISAS RUINS COM A MESMA PESSOA VÁRIAS VEZES, TIPO:**

**AMEAÇAR OU ESPALHAR FOFOCA.**



**BATER, EMPURRAR, PEGAR OU ESTRAGAR AS COISAS DOS OUTROS.**



**FICAR CRIANDO APELIDOS.**



**EXCLUIR UM AMIGO DE UM GRUPO OU DE UMA BRINCADEIRA.**



# CONVIVÊNCIA E RESPEITO

VAMOS COMBINAR QUE ESSAS COISAS NÃO SÃO LEGAIS E DEIXAM A GENTE MUITO TRISTE? O RESPEITO É A REGRA MAIS IMPORTANTE DE TODAS!



RESPEITO É COMO O SOL: QUANDO ESTÁ PRESENTE, TUDO FLORESCE, QUANDO FALTA, TUDO MURCHA AOS POUCOS.



# CONVIVÊNCIA E RESPEITO

**TODO MUNDO É BEM-VINDO!**

**AQUI NA GIRASSOL, A GENTE ADORA SER DIFERENTE!**

**UNS GOSTAM DE JOGAR BOLA, OUTROS DE DESENHAR. E SABE DE UMA COISA? TODAS ESSAS DIFERENÇAS SÃO O QUE NOS TORNAM ESPECIAIS E ÚNICOS!**



**NÃO TEM ESPAÇO PARA PRECONCEITO OU PARA DEIXAR ALGUÉM DE LADO POR CAUSA DE QUEM ELA É.**

**NA NOSSA ESCOLA, A GENTE RESPEITA TODO MUNDO, PORQUE, NO FUNDO, SOMOS TODOS IGUAÍZINHOS NA VONTADE DE SERMOS FELIZES.**



# CONVIVÊNCIA E RESPEITO

**BRINCADEIRA BOA É QUANDO TODO MUNDO SE DIVERTE!**



**SABE QUANDO A GENTE BRINCA E DÁ RISADA JUNTO COM OS AMIGOS? É ASSIM QUE TEM QUE SER!**



**BRINCADEIRAS QUE MACHUCAM OU DEIXAM ALGUÉM TRISTE NÃO SÃO LEGAIS.**



**VAMOS COMBINAR DE SÓ FAZER BRINCADEIRAS QUE DEIXAM TODO MUNDO COM UM SORRISO NO ROSTO?**



# CONVIVÊNCIA E RESPEITO



**ESSE É O NOSSO MANUAL.  
PRONTO! ESPERO QUE VOCÊ  
TENHA GOSTADO DE CONHECER  
UM POUCO MAIS SOBRE A  
NOSSA ESCOLA.**

**AQUI, A GENTE APRENDE, CRESCE  
E FLORESCE JUNTOS, SEMPRE COM  
RESPEITO, CUIDADO E ALEGRIA.  
VAMOS VIVER MUITAS AVENTURAS  
E DESCOBRIR COISAS INCRÍVEIS  
TODOS OS DIAS.**





ESCOLA  
GIRASSOL



MANUAL DO  
ESTUDANTE